OBJEKT:	ANBAU GARDEROBE	FREIZEITZENTRUM IN SALGESCH	95/15
BAUHERR:	LOCHER BERNHARD	SALGESCH	29.06.98

Architekturbüro Schnyder Beat Arch. BFA
3900 Brig, Sandmattenstrasse 11, Telefon 027 923 70 22, Telefax 027 924 31 67
3945 Gampel, Telefon 027 932 18 61
3918 Wiler, Mitarbeiter Bellwald Beat, Telefon 027 939 15 77

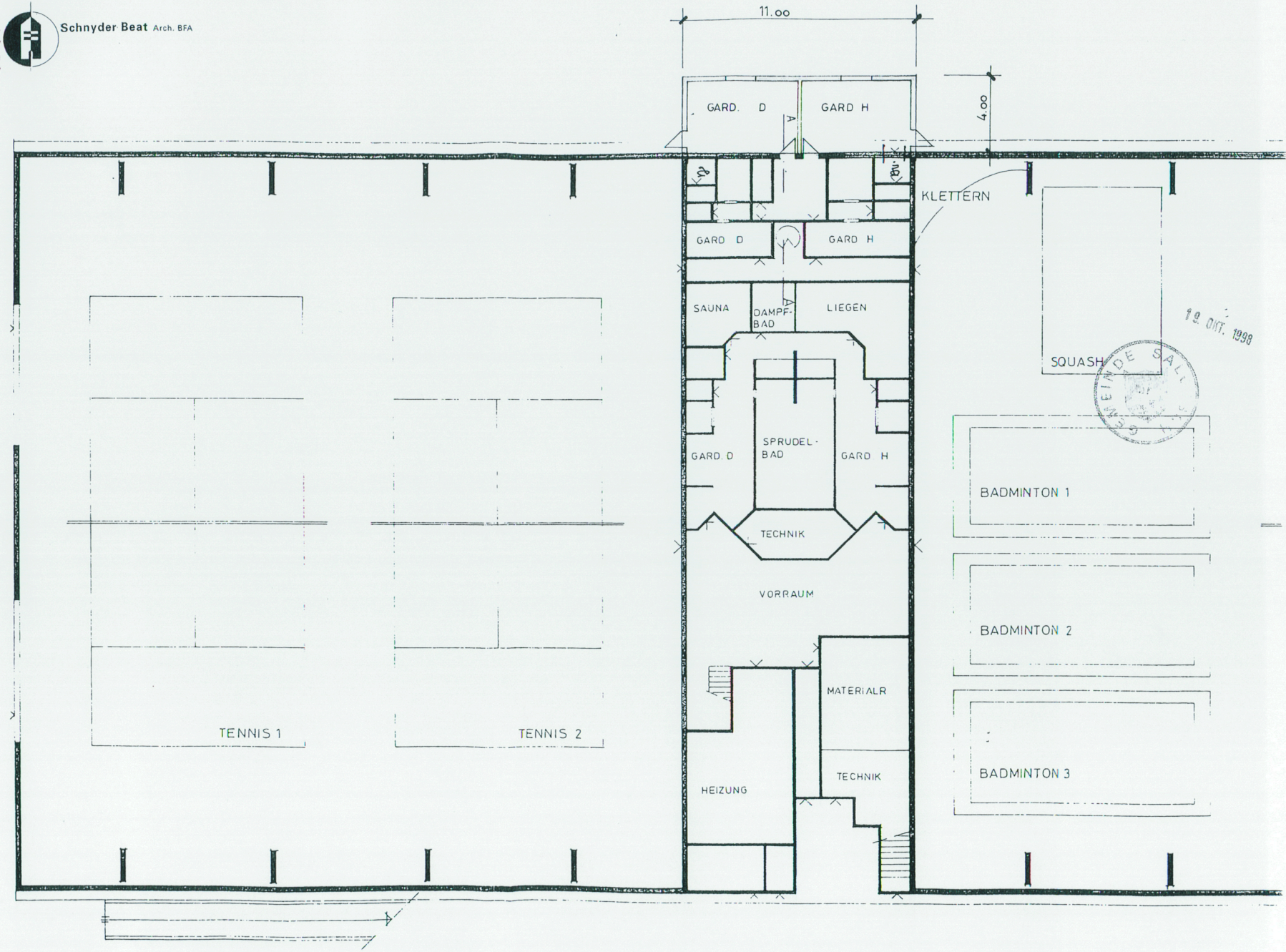

19. OKT. 1998 GEMEINDE SALGESCH

GRUNDRISS ERDGESCHOSS 1:200